



ส่วนแผนและยุทธศาสตร์  
มหาวิทยาลัยศรีนครินทรวิโรฒ

# คู่มือการปฏิบัติงาน

## การวิเคราะห์ข้อมูลภาวะการทำงานทำ ของบัณฑิต (ฉบับปรับปรุง)



ส่วนแผนและยุทธศาสตร์ สำนักงานอธิการบดี  
มหาวิทยาลัยศรีนครินทรวิโรฒ  
มีนาคม 2565



คู่มือวิธีการปฏิบัติงาน  
เรื่อง  
การวิเคราะห์ข้อมูลภาวะการดำเนินงานทำของบัณฑิต  
มหาวิทยาลัยศรีนครินทรวิโรฒ

สำนักงานอธิการบดี  
มหาวิทยาลัยศรีนครินทรวิโรฒ

(ฉบับปรับปรุง) เดือน มีนาคม 2565

Flow chart เรื่อง การวิเคราะห์ข้อมูลภาวะการมีงานทำของบัณฑิต  
มหาวิทยาลัยศรีนครินทรวิโรฒ

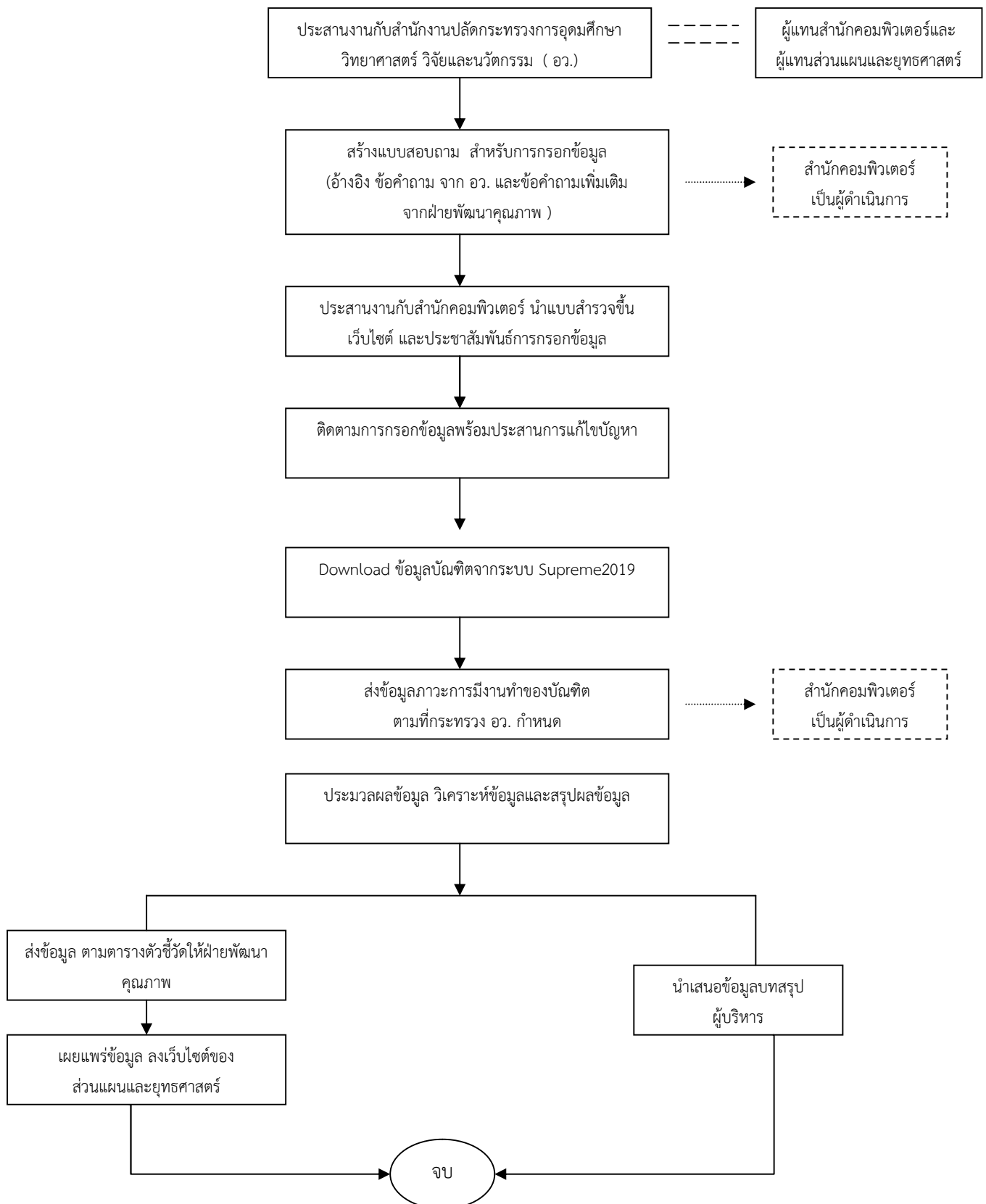

- **วัตถุประสงค์** เพื่ออธิบายขั้นตอนการดำเนินงานการวิเคราะห์ข้อมูลภาวะการมีงานทำของบัณฑิต เพื่อเป็นประโยชน์ในการวางแผน ประเมินการมีงานทำของบัณฑิต ในแต่ละหลักสูตรเพื่อทราบถึงด้านคุณภาพของบัณฑิตและความของการของหน่วยงานในตลาดแรงงาน
- **ขอบเขต** บัณฑิตที่สำเร็จการศึกษาทั้งหมด ( เฉพาะที่กรอกแบบสำรวจ ) ทั้งในระดับปริญญาตรีและสูงกว่าปริญญาตรี
- **คำจำกัดความ** การวิเคราะห์ข้อมูลภาวะการมีงานทำของบัณฑิต หมายถึง การจัดทำรายละเอียดของข้อมูลสถิติที่สำเร็จการศึกษาของมหาวิทยาลัยศรีนครินทรวิโรฒ ได้แก่ ข้อมูลสถานภาพปัจจุบันว่าสถิติที่สำเร็จการศึกษามีงานทำหรือยังหางานทำไม่ได้ หรือกำลังศึกษาต่อ
- **ผู้รับผิดชอบ**
  1. ผู้อำนวยการส่วนแผนและยุทธศาสตร์
  2. เจ้าหน้าที่งานรายงานและเผยแพร่
- **ขั้นตอนการปฏิบัติงาน**
  1. ประสานงานกับสำนักงานปลัดกระทรวงการอุดมศึกษา วิทยาศาสตร์ วิจัยและนวัตกรรม (อ.ว. )
    - (1) ประชุมร่วมกับผู้ประสานงานของสำนักงานปลัดกระทรวงการอุดมศึกษา วิทยาศาสตร์ วิจัยและนวัตกรรม ในเรื่องภาวะการมีงานทำของบัณฑิตจากผู้แทนของมหาวิทยาลัยทั่วประเทศทั้งภาครัฐและเอกชน ในส่วนของมหาวิทยาลัยศรีนครินทรวิโรฒ จะมีผู้แทนจากสำนักคอมพิวเตอร์และผู้แทนจากส่วนแผนและยุทธศาสตร์ เป็นผู้เข้าร่วมประชุม
    - (2) ขอแบบฟอร์มกลาง แบบสอบถามภาวะการมีงานทำของบัณฑิต จากสำนักงานปลัดกระทรวงการอุดมศึกษา วิทยาศาสตร์ วิจัยและนวัตกรรม เพื่อนำมาใช้ในการสร้างฟอร์มกรอกข้อมูลของมหาวิทยาลัย (ตั้งเอกสารในภาคผนวกที่ 1)
    - (3) การทำงานในเรื่องนี้เป็นข้อตกลงร่วมกันที่ทุกมหาวิทยาลัยจะต้องดำเนินการทุกปี แต่การประชุมใหญ่ร่วมกันอาจจะมีหรือไม่ขึ้นอยู่กับสำนักงานปลัดกระทรวงการอุดมศึกษา วิทยาศาสตร์ วิจัยและนวัตกรรม จะดำเนินการ



## 2. สร้างแบบสอบถาม สำหรับการกรอกข้อมูลออนไลน์

- (1) ประสานกับสำนักงานปลัดกระทรวงการอุดมศึกษา วิทยาศาสตร์ วิจัยและนวัตกรรม โดยนำข้อคำถามต่างๆ ในแบบสอบถามประสานกับสำนักคอมพิวเตอร์ เพื่อสร้างแบบสอบถามทาง Internet (ออนไลน์) สำหรับให้บัณฑิตที่จะรับปริญญาบัตรกรอกข้อมูลในช่วงของการลงทะเบียนการรับปริญญาบัตร
- (2) นำข้อคำถาม ในแบบสอบถามประสานกับฝ่ายพัฒนาคุณภาพของมหาวิทยาลัย เพื่อตรวจสอบหรือเปรียบเทียบ ถ้ามีข้อคำถามเพิ่มเติมที่เกี่ยวกับการประกันคุณภาพ และไม่มีในแบบสอบถามของ อว. ก็จะเพิ่มเติมข้อคำถามข้อมูลเข้าไปในแบบสอบถามออนไลน์ เพื่อให้ได้ข้อมูลครบตามมิติของการประกันคุณภาพ และเป็น การช่วยลดการซ้ำซ้อนของการเก็บข้อมูล เพื่อให้บัณฑิตกรอกข้อมูลในครั้งเดียวและได้ข้อมูลครอบคลุมข้อคำถามทั้งของ อว. และของฝ่ายพัฒนาคุณภาพของมหาวิทยาลัย
- (3) สำนักคอมพิวเตอร์ มศว ดำเนินการสร้างแบบสอบถามออนไลน์ (ดังเอกสารในภาคผนวกที่ 2)

## 3. ประสานงานกับสำนักคอมพิวเตอร์นำแบบสำรวจขึ้นเว็บไซต์และประชาสัมพันธ์

### การกรอกข้อมูล

- (1) สำนักคอมพิวเตอร์ ทดสอบระบบภาวะการมีงานทำของบัณฑิต เพื่อทดสอบการทำงานของโปรแกรม
- (2) สำนักคอมพิวเตอร์ ดำเนินการแจ้งเปิดระบบการกรอกข้อมูล โดยการแจ้งในที่ประชุมคณะกรรมการดำเนินงานรับปริญญาบัตร
- (3) ประชาสัมพันธ์การเปิดระบบ สื่อสารให้บัณฑิตได้รับทราบ และประสานกับประชาสัมพันธ์ของมหาวิทยาลัยในการเผยแพร่ข่าวสารด้านการรับปริญญาบัตร
- (4) ประสานงานกับคณะ สถาบัน สำนัก ในการประชาสัมพันธ์ วันเปิดระบบเพื่อให้บัณฑิตได้รับทราบ แจ้งให้ผู้ประสานงานแจ้งให้บัณฑิตได้มากรอกข้อมูลในระบบ

## 4. ติดตามการกรอกข้อมูลพร้อมประสานการแก้ไขปัญหา

- (1) ประสานกับหน่วยงาน คณะ สถาบัน สำนัก ที่ดูแลรับผิดชอบบัณฑิต เพื่อการประสานข้อมูลและให้ข่าวสารเกี่ยวกับภาวะการมีงานทำของบัณฑิต
- (2) บัณฑิตที่ไม่สามารถกรอกข้อมูลในระบบ หรือเกิดปัญหาด้านอื่นๆ ที่เกี่ยวกับการกรอกข้อมูลก็จะประสานงานกับเจ้าหน้าที่สำนักคอมพิวเตอร์ในการแก้ไขปัญหา
- (3) สร้างกลุ่มผู้ประสานงาน โดยการสร้างกลุ่มไลน์ผู้แทนของหน่วยงาน คณะ สถาบัน สำนัก ที่มีบัณฑิตในสังกัดเพื่อใช้ในการประสานงานและแจ้งข่าวสารให้กับหน่วยงาน

- (4) แจ้งสถิติการกรอกข้อมูล รับทราบปัญหาที่หน่วยงานแจ้งเข้ามาและประสานการแก้ปัญหาโดยประสานกับสำนักคอมพิวเตอร์ในการแก้ปัญหาเหล่านั้น

5. Download ข้อมูลบัณฑิตจากระบบ Supreme2019

- (1) เข้าระบบการทำงานในระบบ Supreme2019 (ระบบบริหารจัดการประสิทธิภาพการศึกษา) (ตั้งเอกสารในภาคผนวกที่ 3)
- (2) Login เข้าระบบการทำงานด้วยรหัสของผู้ใช้งานและดึงข้อมูลตามสิทธิของผู้ใช้งาน
- (3) เลือกกลุ่มสิทธิการใช้งาน (กลุ่มงานภาวะการมีงานทำของบัณฑิต)
- (4) เข้าไปใช้ระบบงาน Supreme2019 เพื่อดึงข้อมูลของบัณฑิตที่กรอกข้อมูลเข้ามาในระบบในช่วงของการรับปริญญาบัตร และทำการ Download ข้อมูล ซึ่งจะได้ไฟล์ในรูปแบบไฟล์ Excel เพื่อนำไปใช้ในการประมวลผลต่อไป

6. ส่งข้อมูลภาวะการมีงานทำของบัณฑิต ตามที่กระทรวง อว. กำหนด

- (1) ประสานสำนักคอมพิวเตอร์ ในการส่งข้อมูลให้ทางสำนักงานปลัดกระทรวงการอุดมศึกษา วิทยาศาสตร์ วิจัยและนวัตกรรม (สำนักคอมพิวเตอร์จะเป็นผู้ดำเนินการ)

7. ประมวลผลข้อมูล วิเคราะห์ข้อมูลและสรุปผลข้อมูล

- (1) นำไฟล์ Excel จากระบบ Supreme มาประมวลผลด้วยโปรแกรม Microsoft Excel (ตั้งเอกสารใน ภาคผนวกที่ 4)
- (2) ไฟล์ที่ได้จากระบบต้องมีการเพิ่ม Field ข้อมูล ในส่วนของกลุ่มสาขา 3 กลุ่ม คือ กลุ่มวิทยาศาสตร์สุขภาพ กลุ่มวิทยาศาสตร์เทคโนโลยี และกลุ่มมนุษยศาสตร์และสังคมศาสตร์
- (3) ประมวลผลหาค่าความถี่ของข้อมูล จำแนกตามการมีงานทำ ไม่ได้ทำงานและบัณฑิตที่ศึกษาต่อ บัณฑิตที่ทำงานตรงสาขา และข้อมูลการมีงานทำอื่น ๆ โดยจำแนกตามคณะและสาขาวิชาเอก
- (4) จัดทำข้อมูลตามตัวชี้วัดของ ฝ่ายพัฒนาคุณภาพ ดังนี้ ร้อยละการมีงานทำของบัณฑิตและร้อยละการมีงานทำตรงสาขาที่เรียน (ตั้งเอกสารใน ภาคผนวกที่ 5)
- (5) นำข้อมูลสรุปตามตารางตัวชี้วัดนำเสนอฝ่ายพัฒนาคุณภาพและนำขึ้นเผยแพร่บนเว็บไซต์ของส่วนแผนและยุทธศาสตร์เพื่อหน่วยงานสามารถ Download นำข้อมูลไปใช้สำหรับการประกันคุณภาพของหน่วยงาน (ตั้งเอกสารใน ภาคผนวกที่ 6)
- (6) นำผลการวิเคราะห์ข้อมูลด้วยโปรแกรม Excel มาสรุปและวิเคราะห์ทำบทสรุปสำหรับผู้บริหาร เพื่อเป็นข้อมูลสำหรับผู้บริหาร (ตั้งเอกสารใน ภาคผนวกที่ 7)

# ภาคผนวกที่ 1

ตัวอย่าง

แบบสอบถามในแบบสำรวจภาวะการทำงานทำของบัณฑิต  
สำนักงานปลัดกระทรวงการอุดมศึกษา วิทยาศาสตร์ วิจัยและนวัตกรรม  
( อว.)

## แบบสอบถามภาวะการมีงานทำของบัณฑิต ประจำปี 2564

คำชี้แจง กรุณากรอกข้อความลงในช่องว่าง และหรือเขียนวงกลมล้อมรอบ [ ] ที่ตรงกับความเป็นจริงของท่านมากที่สุด

ตอนที่ 1 ข้อมูลทั่วไป
-----------------------

1. ชื่อสถานศึกษา : .....

วิทยาเขต : .....

คณะ : ..... สาขาวิชา : .....

2. คำนำหน้าชื่อ นาย/นางสาว/นาง/อื่นๆ(ระบุ) .....

ชื่อ: .....นามสกุล : .....

3. เลขประจำตัวประชาชน : -

เลขประจำตัวนิสิต/นักศึกษา : .....

4. ที่อยู่ปัจจุบัน เลขที่..... ชื่อที่อยู่..... หมู่ที่..... ถนน.....

ตำบล..... อำเภอ/เขต..... จังหวัด.....

รหัสไปรษณีย์..... โทรศัพท์..... โทรสาร.....

อีเมล.....

5. ภูมิลำเนาอยู่ : จังหวัด.....

6. สถานะการเกณฑ์ทหารปัจจุบัน (เฉพาะเพศชาย)

[0] อยู่ในช่วงผ่อนผันเกณฑ์ทหาร หรือได้รับการยกเว้น หรือผ่านการเกณฑ์ทหารแล้ว

[1] อยู่ในระหว่างการเป็นทหารเกณฑ์

7. สถานะการเป็นนักบวชปัจจุบัน

[1] ไม่ได้เป็นนักบวช

[2] อยู่ในระหว่างการเป็นนักบวช ระยะเวลาถึงกำหนดลาสิกขา น้อยกว่า 3 เดือน

[3] อยู่ในระหว่างการเป็นนักบวช ระยะเวลาถึงกำหนดลาสิกขา 4 เดือน - 1 ปี

[4] อยู่ในระหว่างการเป็นนักบวช ระยะเวลาถึงกำหนดลาสิกขา มากกว่า 1 ปี

[5] อยู่ในระหว่างการเป็นนักบวช ระยะเวลาถึงกำหนดลาสิกขา ไม่มีกำหนด

8. สถานภาพการทำงานปัจจุบัน

[ 1 ] ไม่มีงานทำก่อนการศึกษา มีงานทำหลังจบการศึกษา

[ 2 ] ไม่มีงานทำก่อนการศึกษา มีงานทำหลังจบการศึกษาและกำลังศึกษาต่อ

[ 3 ] ยังไม่มีงานทำ (ข้ามไปตอบตอนที่ 3)

[ 4 ] ยังไม่มีงานทำ และกำลังศึกษาต่อ (ข้ามไปตอบตอนที่ 4)

[ 5 ] มีงานทำก่อนจบการศึกษา อยู่ในสายงานเดิมหลังจบการศึกษา

[ 6 ] มีงานทำก่อนจบการศึกษา เปลี่ยนสายงานหลังจบการศึกษา

[ 7 ] มีงานทำก่อนจบการศึกษา อยู่ในสายงานเดิมหลังจบการศึกษา เลื่อนระดับ

**ตอนที่ 2 สำหรับผู้ที่ทำงานแล้ว**

**1. ประเภทงานที่ทำ**

- [01] ข้าราชการ/เจ้าหน้าที่หน่วยงานของรัฐ [02] รัฐวิสาหกิจ  
 [03] พนักงานบริษัท/องค์กรธุรกิจเอกชน [04] ดำเนินธุรกิจอิสระ/เจ้าของกิจการ  
 [05] พนักงานองค์กรต่างประเทศ/ระหว่างประเทศ [00] อื่น ๆ (ระบุ) : .....

**2. ท่านคิดว่าความรู้ความสามารถพิเศษด้านใดที่ช่วยให้ท่านได้ทำงาน**

- [01] ด้านภาษาต่างประเทศ [02] ด้านการใช้คอมพิวเตอร์  
 [03] ด้านกิจกรรมสันทนาการ [04] ด้านศิลปะ  
 [05] ด้านกีฬา [06] ด้านนาฏศิลป์/ดนตรีขับร้อง  
 [00] อื่น ๆ (ระบุ) : .....

**3. ชื่อตำแหน่งงาน (ระบุ) : .....**

**4. สถานที่ทำงานปัจจุบัน**

ชื่อหน่วยงาน.....

ประเภทกิจการ โปรดระบุ 1 ข้อ

[A] เกษตรกรรม การป่าไม้และการประมง	[B] การทำเหมืองแร่และเหมืองหิน
[C] การผลิต	[D] ไฟฟ้า ก๊าซ ไอน้ำและระบบการปรับอากาศ
[E] การจัดหาสินค้า การจัดการน้ำเสียและของเสีย รวมถึงกิจกรรมที่เกี่ยวข้อง	[F] การก่อสร้าง
[G] การขายส่งและการขายปลีกการซ่อมยานยนต์และจักรยายนต์	[H] การขนส่งและสถานที่เก็บสินค้า
[I] ที่พักแรมและบริการด้านอาหาร	[J] ข้อมูลข่าวสารและการสื่อสาร
[K] กิจกรรมทางการเงินและการประกันภัย	[L] กิจกรรมเกี่ยวกับข้อส่งหาริมทรัพย์
[M] กิจกรรมวิชาชีพ วิทยาศาสตร์ และกิจกรรมทางวิชาการ	[N] กิจกรรมการบริหารและบริการสนับสนุนอื่น ๆ
[O] การบริหารราชการ การป้องกันประเทศ และการประกันสังคมภาคบังคับ	[P] การศึกษา
[Q] กิจกรรมด้านสุขภาพและงานสังคมสงเคราะห์	[R] ศิลปะ ความบันเทิงและนันทนาการ
[S] กิจกรรมการบริการด้านอื่น ๆ	[T] กิจกรรมการจ้างงานในครัวเรือน กิจกรรมการผลิตสินค้าและบริการที่ทำขึ้นเองเพื่อใช้ในครัวเรือน ซึ่งไม่สามารถจำแนกกิจกรรมได้อย่างชัดเจน
[U] กิจกรรมขององค์กรระหว่างประเทศและภาคีสมาชิก	

ที่ตั้งเลขที่..... หมู่ที่..... อาคาร / ตึก.....  
 ตรอก / ซอย..... ถนน .....

ตำบล..... อำเภอ/เขต..... จังหวัด.....

ประเทศที่ทำงาน.....

รหัสไปรษณีย์..... โทรศัพท์..... โทรสาร.....

อีเมล.....

5. เงินเดือนหรือรายได้เฉลี่ยต่อเดือน : ..... บาท/เดือน
6. ท่านมีความพอใจต่องานที่ท่านทำหรือไม่
- [01] พอใจ  
 ถ้าไม่พอใจ โปรดระบุสาเหตุที่สำคัญที่สุด 1 ข้อ ต่อไปนี้
- [02] ระบบงานไม่ดี [03] ผู้ร่วมงานไม่ดี  
 [04] ไม่ได้ใช้ความรู้ที่เรียนมา [05] ค่าตอบแทนต่ำ  
 [06] ขาดความมั่นคง [07] ขาดความก้าวหน้า  
 [00] อื่น ๆ (ระบุ) : .....
7. หลังจากสำเร็จการศึกษาแล้ว ท่านได้งานทำในระยะเวลาเท่าไร
- [01] ทำงานได้ก่อนจบการศึกษา หรือได้งานทันทีหลังจบการศึกษา  
 [02] 1-2 เดือน [03] 3-6 เดือน [04] 7-9 เดือน [05] 10-12 เดือน [06] มากกว่า 1 ปี  
 [07] เป็นงานเดิมก่อนมาศึกษาหรือได้งานทำระหว่างศึกษา
8. ลักษณะงานที่ท่านตรงกับสาขาที่ท่านได้สำเร็จการศึกษาหรือไม่
- [1] ตรงสาขา [2] ไม่ตรงสาขา
9. ท่านสามารถนำความรู้จากสาขาวิชาที่เรียนมาประยุกต์ใช้กับหน้าที่การงานที่ท่านทำอยู่ขณะนี้เพียงใด
- [01] มากที่สุด [02] มาก [03] ปานกลาง [04] น้อย [05] น้อยที่สุด
10. ความต้องการศึกษาต่อ
- [1] ต้องการศึกษาต่อ (ข้ามไปตอบตอนที่ 4)  
 [2] ไม่ต้องการศึกษาต่อ (ข้ามไปตอบตอนที่ 5)

ตอนที่ 3 สำหรับผู้ที่ยังไม่ได้ทำงาน
-------------------------------------

## 1. สาเหตุที่ยังไม่ได้ทำงาน โปรดระบุสาเหตุที่สำคัญ 1 ข้อ ต่อไปนี้

- |                           |                             |
|---------------------------|-----------------------------|
| [1] ยังไม่ประสงค์ทำงาน    | [2] รอฟังคำตอบจากหน่วยงาน   |
| [3] งานทำไม่ได้           | [4] ต้องการประกอบอาชีพอิสระ |
| [0] อื่น ๆ (ระบุ) : ..... |                             |

## 2. ท่านมีปัญหาในการหางานทำหลังสำเร็จการศึกษาหรือไม่

[01] ไม่มีปัญหา

ถ้ามีปัญหาโปรดระบุปัญหาที่สำคัญดังต่อไปนี้ โดยสามารถเลือกตอบได้หลายข้อ

- |                                    |                              |
|------------------------------------|------------------------------|
| [02] ไม่ทราบแหล่งงาน               | [03] งานที่ถูกใจไม่ได้       |
| [04] ต้องสอบจึงไม่ยอมสมัคร         | [05] ขาดคนสนับสนุน           |
| [06] ขาดคนหรือเงินค้ำประกัน        | [07] หน่วยงานไม่ต้องการ      |
| [08] เงินเดือนน้อย                 | [09] สอบเข้าทำงานไม่ได้      |
| [10] ปัญหาด้านสุขภาพ               | [11] ขาดทักษะภาษาต่างประเทศ  |
| [12] ขาดทักษะด้านคอมพิวเตอร์       | [13] ขาดประสบการณ์ในการทำงาน |
| [14] เกรตเฉลี่ยไม่ถึงเกณฑ์ที่กำหนด | [00] อื่น ๆ (ระบุ) : .....   |

## 3. ความต้องการทำงาน

- |                                     |                      |
|-------------------------------------|----------------------|
| [01] ทำงานในประเทศ (ข้ามไปตอบข้อ 5) | [02] ทำงานต่างประเทศ |
|-------------------------------------|----------------------|

## 4. ประเทศที่ต้องการทำงาน.....

## 5. ตำแหน่งที่ต้องการทำงาน.....

## 6. ความต้องการพัฒนาทักษะ หลักสูตร.....

## 7. ความประสงค์ในการเปิดเผยข้อมูลแก่นายจ้าง/สถานประกอบการ เพื่อพิจารณาบรรจุงาน

[0] ไม่ยินยอมเปิดเผยข้อมูล

หากยินยอมเปิดเผยข้อมูลโปรดระบุ 1 ข้อ

- |   |
|---|
| [1] ยินยอมเปิดเผยข้อมูลต่อนายจ้าง <b>ทุกประเภท</b>  |
| [2] ยินยอมเปิดเผยข้อมูล <b>ยกเว้น</b> นายจ้าง <b>ประเภทจ้างเหมาแรงงาน</b>                           |
| [3] ยินยอมเปิดเผยข้อมูล <b>ยกเว้น</b> นายจ้าง <b>ประเภทขายประกัน/ขายตรง</b>                         |
| [4] ยินยอมเปิดเผยข้อมูล <b>ยกเว้น</b> นายจ้าง <b>ประเภทจ้างเหมาแรงงาน และประเภทขายประกัน/ขายตรง</b> |

## 8. ความต้องการศึกษาต่อ

- |  |
|--|
| [1] ต้องการศึกษา                           |
| [2] ไม่ต้องการศึกษาต่อ (ข้ามไปตอบตอนที่ 5) |

ตอนที่ 4 การศึกษาต่อ
----------------------

1. ระดับการศึกษาที่ท่านต้องการศึกษาต่อ/กำลังศึกษาต่อ
 

[30] ประกาศนียบัตรวิชาชีพชั้นสูง	[35] อนุปริญญา	[40] ระดับปริญญาตรี
[50] ประกาศนียบัตรบัณฑิต	[60] ระดับปริญญาโท	[70] ประกาศนียบัตรบัณฑิตชั้นสูง
[80] ระดับปริญญาเอก		
[90] ประกาศนียบัตรหรือหลักสูตรเฉพาะ(ที่บรรจุในอัตราเงินเดือนสูงกว่าปริญญาเอก)		
2. สาขาวิชาที่ท่านต้องการศึกษา/กำลังศึกษาต่อ
 

[1] สาขาวิชาเดิม	
[2] สาขาวิชาอื่นที่ไม่ใช่สาขาวิชาเดิม	ระบุ สาขา : .....
3. ประเภทของสถาบันการศึกษา/มหาวิทยาลัยที่ท่านต้องการศึกษา/กำลังศึกษาต่อ
 

[1] รัฐบาล	[2] เอกชน	[3] ต่างประเทศ
------------	-----------	----------------
4. เหตุผลที่ทำให้ท่านตัดสินใจศึกษาต่อ
 

[1] เป็นความต้องการของบิดา/มารดา หรือผู้ปกครอง
[2] งานที่ต้องการต้องใช้วุฒิสูงกว่าปริญญาตรี
[3] ได้รับทุนศึกษาต่อ
[4] เป็นความต้องการของตนเอง
[0] อื่น ๆ (ระบุ): .....
5. ท่านมีปัญหาในการศึกษาต่อหรือไม่
 

[01] ไม่มีปัญหา
-----------------

ถ้ามีปัญหาโปรดระบุปัญหาที่สำคัญดังต่อไปนี้ โดยสามารถเลือกตอบได้หลายข้อ

[02] ข้อมูลสถานที่ศึกษาต่อไม่เพียงพอ	[03] คุณสมบัติในการสมัครเรียน
[04] ขาดความรู้พื้นฐานในการศึกษาต่อ	[05] ขาดแคลนเงินทุน
[00] อื่นๆ (ระบุข้อความเพิ่มเติม) : .....	



ตอนที่ 5 ข้อเสนอแนะ
---------------------

1. ท่านคิดว่าในหลักสูตรของสถาบัน ควรเพิ่มรายวิชาหรือความรู้เรื่องใดที่จะเอื้อประโยชน์ต่อการประกอบอาชีพของ  
ท่านได้มากยิ่งขึ้น (เลือกได้มากกว่า 1 ข้อ)

[1] ภาษาอังกฤษ      [1] คอมพิวเตอร์      [1] บัญชี      [1] การใช้งานอินเทอร์เน็ต  
[1] การฝึกปฏิบัติจริง      [1] เทคนิคการวิจัย      [1] ภาษาจีน      [1] ภาษาในอาเซียน  
[1] อื่น ๆ (ระบุ) : .....

2. ข้อเสนอแนะเกี่ยวกับหลักสูตรและสาขาวิชาที่เรียน

.....  
.....  
.....

3. ข้อเสนอแนะเกี่ยวกับการเรียนการสอน

.....  
.....  
.....

4. ข้อเสนอแนะเกี่ยวกับกิจกรรมพัฒนานักศึกษา

.....  
.....  
.....

วันที่ตอบแบบสอบถาม วันที่.....เดือน.....พ.ศ. ....

## ภาคผนวกที่ 2

ตัวอย่าง

การกรอกข้อมูลผ่านระบบ internet ของมหาวิทยาลัย

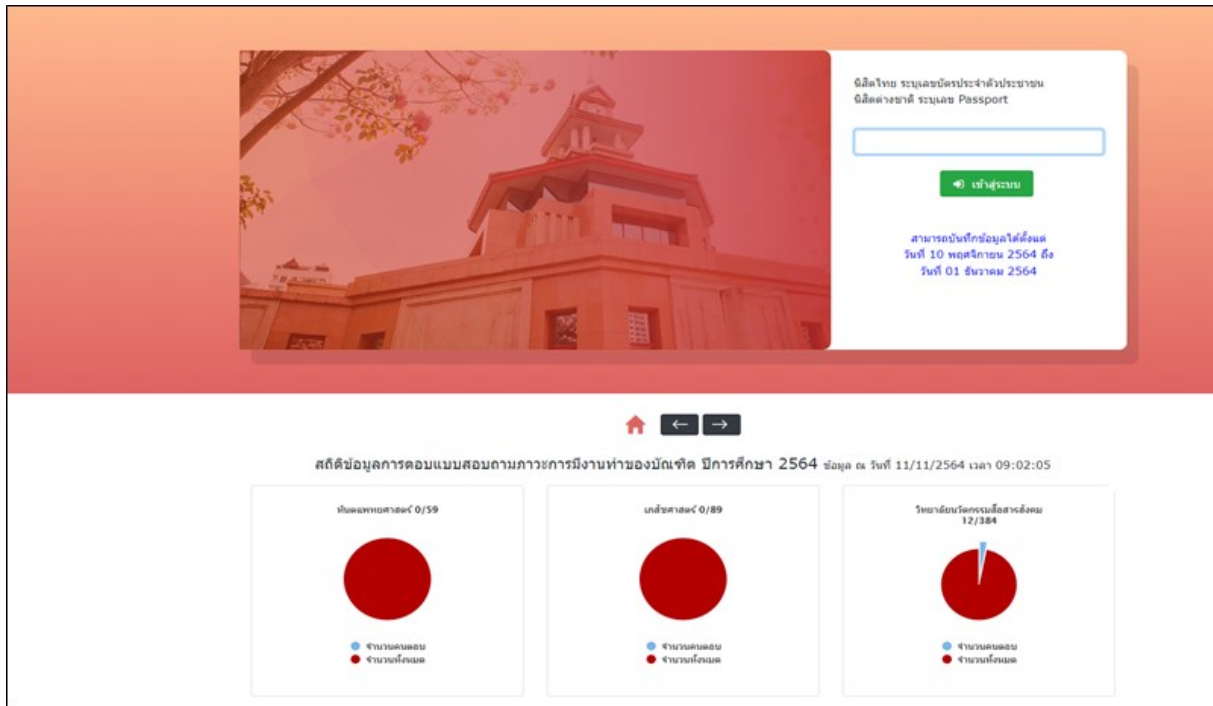

**แบบประเมิน (ตัวอย่าง)**

แบบสอบถามภาวะการมีงานทำของบัณฑิต ประจำปี 2564

\*\*\* ข้อมูลทั่วไปของบุคคลแบบสอบถาม \*\*\*

ชื่อสถาบัน : มหาวิทยาลัยศรีนครินทรวิโรฒ	ตำแหน่งในการปฏิบัติงาน :
คณะ :	สาขาวิชา : XXXXXXXXXX
ชื่อ-สกุล :	เพศ :
เลขประจำตัวประชาชน : XXXXXXXXXX	เลขประจำตัวบัตร : XXXXXXXXXX
จุดที่สำเร็จการศึกษา : XXXXXXXXXX	

**คำชี้แจง**

- กรุณากรอกข้อความในช่องว่าง และหรือเมื่อคำตอบที่ตรงกับความเป็นจริงของท่านมากที่สุด
- มหาวิทยาลัยขอความร่วมมืองานบัณฑิต มหาวิทยาลัย และคุณผู้บัณฑิตทุกท่านในการตอบแบบสอบถามนี้

**กรุณาแจ้งความประสงค์เพื่อเข้าร่วมพิธีพระราชทานปริญญาบัตร ประจำปีการศึกษา 2563**

โดยที่มีการแพร่ระบาดของเชื้อไวรัสโคโรนา 2019 ในประเทศต่างๆ ทั่วโลก แต่สถานการณ์แพร่ระบาดในประเทศไทย จะอยู่ในภาวะที่สามารถควบคุมได้แล้วก็ตาม แต่เพื่อให้การดำเนินงานพิธีพระราชทานปริญญาบัตร ประจำปีการศึกษา 2563 ของมหาวิทยาลัยศรีนครินทรวิโรฒ เป็นไปด้วยความเรียบร้อยและปลอดภัย มหาวิทยาลัยศรีนครินทรวิโรฒขอความร่วมมือบัณฑิตจะมีความประสงค์เข้าร่วมพิธีพระราชทานปริญญาบัตร เพื่อมหาวิทยาลัยจะได้ทราบจำนวนผู้เข้ารับพระราชทานปริญญาบัตร ประจำปีการศึกษา 2563

ความประสงค์เข้าร่วมพิธีพระราชทานปริญญาบัตร \*

เข้าร่วมพิธีพระราชทานปริญญาบัตร

ไม่เข้าร่วมพิธีพระราชทานปริญญาบัตร

**ข้อมูลการฉีดวัคซีน**

ท่านได้รับวัคซีนป้องกัน COVID-19 แล้วหรือยัง \*

ได้รับแล้ว 1 เข็ม

ได้รับแล้ว 2 เข็ม

ได้รับแล้ว 3 เข็ม

**ตอนที่ 1 ข้อมูลทั่วไป**

**1. ที่อยู่ปัจจุบัน**

เลขที่ \*

ชื่อที่อยู่ \*

หมู่ที่ \*

ถนน \*

จังหวัด

อำเภอ/เขต

ตำบล/แขวง

รหัสไปรษณีย์ \*

โทรศัพท์ \*

โทรสาร \*

อีเมล \*

**2. ผู้มีอำนาจอยู่ : จังหวัด \***

**3. สถานประกอบการที่ท่านมีปัจจุบัน (เฉพาะเพศชาย)**

ว่างระหว่างการทำงานหรือเกษียณ

อยู่ในช่วงผ่อนผันเกณฑ์ทหาร หรือได้ขอยกเว้น หรือผ่านการเกณฑ์ทหารแล้ว โปรดระบุ

**4. สถานประกอบการเป็นวิทยายุ่งปัจจุบัน \***

ไม่ได้เป็นวิทยายุ่ง

ว่างระหว่างการทำงาน ระยะเวลาถึงกำหนดเลิกงาน น้อยกว่า 3 เดือน

ว่างระหว่างการทำงาน ระยะเวลาถึงกำหนดเลิกงาน 4 เดือน - 1 ปี

ว่างระหว่างการทำงาน ระยะเวลาถึงกำหนดเลิกงาน มากกว่า 1 ปี

ว่างระหว่างการทำงาน ระยะเวลาถึงกำหนดเลิกงาน ไม่มีกำหนด

**5. สถานภาพการทำงานปัจจุบัน \***

ไม่มีงานทำก่อนการศึกษา มีงานทำหลังจบการศึกษา

ไม่มีงานทำก่อนการศึกษา มีงานทำหลังจบการศึกษาและกำลังศึกษาต่อ

ยังไม่มีงานทำ

ยังไม่มีงานทำ และกำลังศึกษาต่อ

มีงานทำก่อนจบการศึกษา อยู่ในสายงานเดิมหลังจบการศึกษา

มีงานทำก่อนจบการศึกษา เปลี่ยนสายงานหลังจบการศึกษา

มีงานทำก่อนจบการศึกษา อยู่ในสายงานเดิมหลังจบการศึกษา เปลี่ยนระดับ

**ตอนที่ 2 สำหรับผู้ทำงานแล้ว**

1. ประเภทงานทำ \*

- ข้าราชการ / เจ้าหน้าที่หน่วยงานของรัฐ
- ธุรกิจส่วนตัว
- พนักงานบริษัท/องค์กรธุรกิจเอกชน
- สาขานิติศาสตร์/เจ้าของกิจการ
- พนักงานองค์กรการแพทย์/ระหว่างประเทศ
- เป็นเจ้าของที่อยู่/ผู้ประกอบการ ไร่/สวน

2. ท่านมีความรู้ความสามารถพิเศษด้านใดที่ท่านได้ทำงาน \*

- ด้านภาษาต่างประเทศ
- ด้านภาษาโปรแกรมคอมพิวเตอร์
- ด้านวิศวกรรมและการ
- ด้านศิลปะ
- ด้านกีฬา
- ด้านงานศิลป์/งานศิลปะอื่น
- อื่นๆ

3. ชื่อตำแหน่งงาน \*

4. สถานะการทำงาน

ชื่อหน่วยงาน \*

ประเภทกิจการ \*

ที่ตั้งสถานที่ \*

หมู่ที่ \*

ตำบล/ตึก \*

ตรอก/ซอย \*

ถนน \*

จังหวัด

จังหวัด

อำเภอ/เขต

อำเภอ/เขต

ตำบล/แขวง

ตำบล/แขวง

ประเทศที่ทำงาน \*

รหัสไปรษณีย์ \*

โทรศัพท์ \*

โทรสาร \*

อีเมล \*

5. เป็นเดือนหรือรายได้อื่นต่อเดือน (รวมเฉพาะเงินเท่านั้น เช่น 25000) \*

6. ท่านมีความพอใจในงานที่ทำหรือไม่ \*

- พอใจ
- ระยะเวลาไม่ถึง
- ผู้ร่วมงานไม่ดี
- ไม่มีโอกาสก้าวหน้า/ก้าวหน้า
- ค่าตอบแทนต่ำ
- ขาดความมั่นคง
- ขาดความก้าวหน้า
- อื่นๆ

7. หลังจบการศึกษาแล้ว ท่านได้งานทำในระยะเวลาเท่าไร \*

- ผู้ที่หางานได้ก่อนจบการศึกษา หรือได้งานทันทีหลังสำเร็จการศึกษา
- 1 - 2 เดือน
- 3 - 6 เดือน
- 7 - 9 เดือน
- 10 - 12 เดือน
- มากกว่า 1 ปี
- เป็นงานเสริมก่อนจบการศึกษาหรือได้งานทำระหว่างศึกษา

8. สัปดาห์แรกที่ทำงานของนายจ้างที่ท่านได้สำเร็จการศึกษาหรือไม่ \*

- ใช่
- ไม่ใช่

9. ท่านสามารถกล่าวหาว่านายจ้างที่ท่านได้สำเร็จการศึกษาได้ปฏิบัติหน้าที่การงานที่ปลอดภัยหรือไม่ \*

- มากที่สุด
- มาก
- ปานกลาง
- น้อย
- น้อยที่สุด

10. ความถี่ของการฝึกงาน \*

- ไม่มีการ
- ไม่มีผลการ

## ภาคผนวกที่ 3

ตัวอย่าง

การ Download ข้อมูลบันทึกจากระบบ Supreme2019



# SUPREME2019

🏠 [หน้าหลัก](#)

[งานหลักสูตร](#)

[งานตารางสอน](#)

[ผู้ทรงคุณวุฒิภายนอก/คณ](#)

นิสิต อาจารย์  
บุคลากร มศว

เข้าสู่ระบบเพื่อใช้งานบริการสารสนเทศ

บัตรรีไอดี

รหัสผ่าน

[เข้าสู่ระบบ](#) [ขอแนะนำ](#)



## SUPREME2019

Srinakharinwirot University Planning, REgistration, Management and Etc.  
ระบบบริหารจัดการประสิทธิภาพการศึกษา



## เลือกกลุ่มสิทธิ์การใช้งาน

- กลุ่มงานภาวะการมีงานทำ(คณะ)
- กลุ่มงาน FTES (ส่วนแผน)

[เลือกเมนู ภาวะการมีงานทำ](#)



**SUPREME2019**  
Srinakharinwirot University Planning, REgistration, Management and Etc.  
ระบบบริหารจัดการประสิทธิภาพการศึกษา

บัณฑิตไอดี : damrongk  
 ชื่อ-นามสกุล: ดำรงค์เกียรติ ๗  
 กลุ่มสิทธิ์ : กลุ่มงานภาวะก  
 วันที่ : 04/03/2565 ๗

➤
งานภาวะการหางานทำ

หน้าหลักงานภาวะการหางานทำ

เมนู

งานประเมิน

ส่งออกข้อมูลให้หน่วยงาน
รหัสเมนู : JOB

▼ ส่วนของการค้นหา

ค้นหา

* ครั้ง/ปีที่ได้รับปริญญา : <input type="text"/> / 2564		
รหัสแบบประเมิน :		ชื่อแบบประเมิน :
คณะ : <input type="text"/> 🔍		สาขา : <input type="text"/> 🔍

ค้นหา
ยกเลิก



สถิติจำนวนผู้ทำแบบสอบถาม รหัสเมนู : JOB0

▼ ส่วนของการค้นหา

ค้นหา

\* ครั้ง/ปีที่รับปริญญา : 1 / 2564

คณะ : 100  ถึง : 9999

สาขาวิชา :  ถึง :

ลำดับ	คณะ	จำนวนบัณฑิต (คน)	การตอบแบบสอบถาม	
			ตอบ(คน)	ไม่ตอบ(คน)
1	บัณฑิตวิทยาลัย	627 <input type="button" value="📄"/>	485 ( 77.35%) <input type="button" value="📄"/>	142 ( 22.65%) <input type="button" value="📄"/>
2	คณะศึกษาศาสตร์	75 <input type="button" value="📄"/>	53 ( 70.67%) <input type="button" value="📄"/>	22 ( 29.33%) <input type="button" value="📄"/>
3	คณะมนุษยศาสตร์	619 <input type="button" value="📄"/>	527 ( 85.14%) <input type="button" value="📄"/>	92 ( 14.86%) <input type="button" value="📄"/>
4	คณะวิทยาศาสตร์	372 <input type="button" value="📄"/>	278 ( 74.73%) <input type="button" value="📄"/>	94 ( 25.27%) <input type="button" value="📄"/>

งานภาวะการงานทำ สถิติจำนวนผู้ทำแบบสอบถาม รหัสเมนู : JOB0

▼ ส่วนของการค้นหา

ค้นหา

\* ครั้ง/ปีที่รับปริญญา : 1 / 2564

คณะ : 100  ถึง : 9999

สาขาวิชา :  ถึง :

ลำดับ	คณะ	จำนวนบัณฑิต (คน)	การตอบแบบสอบถาม	
			ตอบ(คน)	ไม่ตอบ(คน)
1	บัณฑิตวิทยาลัย	627 <input type="button" value="📄"/>	485 ( 77.35%) <input type="button" value="📄"/>	142 ( 22.65%) <input type="button" value="📄"/>
2	คณะศึกษาศาสตร์	75 <input type="button" value="📄"/>	53 ( 70.67%) <input type="button" value="📄"/>	22 ( 29.33%) <input type="button" value="📄"/>
3	คณะมนุษยศาสตร์	619 <input type="button" value="📄"/>	527 ( 85.14%) <input type="button" value="📄"/>	92 ( 14.86%) <input type="button" value="📄"/>
4	คณะวิทยาศาสตร์	372 <input type="button" value="📄"/>	278 ( 74.73%) <input type="button" value="📄"/>	94 ( 25.27%) <input type="button" value="📄"/>
5	คณะสังคมศาสตร์	910 <input type="button" value="📄"/>	829 ( 91.10%) <input type="button" value="📄"/>	81 ( 8.90%) <input type="button" value="📄"/>
6	คณะพลศึกษา	433 <input type="button" value="📄"/>	400 ( 92.38%) <input type="button" value="📄"/>	33 ( 7.62%) <input type="button" value="📄"/>

▼ ส่วนของการค้นหา

ค้นหา

\* ครึ่ง/ปีที่รับปริญญา : 1 / 2564

รหัสแบบประเมิน :

ชื่อแบบประเมิน :

คณะ :

สาขา :

ค้นหา ยกเลิก

ลำดับ	ลำดับในการรับปริญญา	รหัสนิสิต	ชื่อ-นามสกุล	เลขประจำตัวประชาชน	ปีที่ได้รับปริญญา	คณะ	สาขาวิชา	เพศ	วันที่ส่งแบบประเมิน
1	3264				2564	คณะทันตแพทยศาสตร์	ทันตแพทยศาสตร์	หญิง	11/11/2564
2	34				2564	บัณฑิตวิทยาลัย	อัญชีวะวิทยา	หญิง	11/11/2564
3	32				2564	บัณฑิตวิทยาลัย	อัญชีวะวิทยา	หญิง	11/11/2564
4	31				2564	บัณฑิตวิทยาลัย	อัญชีวะวิทยา	หญิง	15/11/2564
5	3024				2564	คณะพลศึกษา	ผู้นำนันทนาการ	ชาย	26/11/2564
6	3028				2564	คณะพลศึกษา	ผู้นำนันทนาการ	ชาย	12/11/2564
7	3171				2564	คณะแพทยศาสตร์	แพทยศาสตร์	ชาย	22/11/2564

รหัสแบบประเมิน :

ชื่อแบบประเมิน :

คณะ :

สาขา :

ค้นหา ยกเลิก

ลำดับ	ลำดับในการรับปริญญา	รหัสนิสิต	ชื่อ-นามสกุล	เลขประจำตัวประชาชน	ปีที่ได้รับปริญญา	คณะ	สาขาวิชา	เพศ	วันที่ส่งแบบประเมิน
1	3264				2564	คณะทันตแพทยศาสตร์	ทันตแพทยศาสตร์	หญิง	11/11/2564
2	34				2564	บัณฑิตวิทยาลัย	อัญชีวะวิทยา	หญิง	11/11/2564
3	32				2564	บัณฑิตวิทยาลัย	อัญชีวะวิทยา	หญิง	11/11/2564
4	31				2564	บัณฑิตวิทยาลัย	อัญชีวะวิทยา	หญิง	15/11/2564
5	3024				2564	คณะพลศึกษา	ผู้นำนันทนาการ	ชาย	26/11/2564
6	3028				2564	คณะพลศึกษา	ผู้นำนันทนาการ	ชาย	12/11/2564
7	3171				2564	คณะแพทยศาสตร์	แพทยศาสตร์	ชาย	22/11/2564
8	3187				2564	คณะแพทยศาสตร์	แพทยศาสตร์	ชาย	23/11/2564
9	3658				2564	คณะวิศวกรรมศาสตร์	วิศวกรรมเครื่องกล	ชาย	11/11/2564
10	3350				2564	คณะเภสัชศาสตร์	วิทยาศาสตร์เภสัชกรรม	ชาย	23/11/2564

... : <<< 1 2 3 4 5 >>> แสดง : 10 / หน้า  ตั้งค่า จำนวนข้อมูล 4396 รายการ

## ภาคผนวกที่ 4

ตัวอย่าง

การประมวลผลข้อมูล ด้วยโปรแกรม Microsoft Excel

Adobe PDF

Tahoma 11 B U

	G	H	I	J	K
1	คณะ	ชื่อคณะ:2	กลุ่มสาขา	รหัสสาขาวิ	สาขา
2	1100	คณะทันตแพทยศาสตร์	1 วิทยาศาสตร์สุขภาพ	11001	ทันตแพทยศาสตร์
3	700	คณะแพทยศาสตร์	1 วิทยาศาสตร์สุขภาพ	96018	อนุชีววิทยา
4	700	คณะแพทยศาสตร์	1 วิทยาศาสตร์สุขภาพ	96018	อนุชีววิทยา
5	700	คณะแพทยศาสตร์	1 วิทยาศาสตร์สุขภาพ	96018	อนุชีววิทยา
6	400	คณะพลศึกษา	1 วิทยาศาสตร์สุขภาพ	04007	ผู้อำนวยการ
7	400	คณะพลศึกษา	1 วิทยาศาสตร์สุขภาพ	04007	ผู้อำนวยการ
8	700	คณะแพทยศาสตร์	1 วิทยาศาสตร์สุขภาพ	07001	แพทยศาสตร์
9	700	คณะแพทยศาสตร์	1 วิทยาศาสตร์สุขภาพ	07001	แพทยศาสตร์
10	900	คณะวิศวกรรมศาสตร์	2 วิทยาศาสตร์ เทคโนโลยี	09002	วิศวกรรมเครื่องกล
11	1200	คณะเภสัชศาสตร์	1 วิทยาศาสตร์สุขภาพ	12008	วิทยาศาสตร์เภสัชกรรม

5. สถานภาพการทำงานปัจจุบัน	มีงานทำ 3 สถานะ ประกัน มี	มีงานทำ 4 สถานะ อว	QN_OCCUP_TYF	1. ประเภทงานที่	1. ประเภท
ไม่มีงานทำก่อนการศึกษา มีงานทำหลังจบการศึกษา	1 มีงานทำ	1 มีงานทำ	01	ข้าราชการ / เจ้าหน้าที่ หน่วยงานของรัฐ	
มีงานทำก่อนจบการศึกษา อยู่ในสายงานเดิมหลังจบการศึกษา	1 มีงานทำ	1 มีงานทำ	03	พนักงานบริษัท/องค์กรธุรกิจเอกชน	
มีงานทำก่อนการศึกษา อยู่ในสายงานเดิมหลังจบการศึกษา เลื่อนระดับ	1 มีงานทำ	1 มีงานทำ	05	พนักงานองค์กรต่างประเทศ/ระหว่างประเทศ	
ยังไม่มีงานทำ	3 ยังไม่มีงานทำ	3 ยังไม่มีงานทำ			
ยังไม่มีงานทำ	3 ยังไม่มีงานทำ	3 ยังไม่มีงานทำ			
ยังไม่มีงานทำ	3 ยังไม่มีงานทำ	3 ยังไม่มีงานทำ			
ไม่มีงานทำก่อนการศึกษา มีงานทำหลังจบการศึกษา	1 มีงานทำ	1 มีงานทำ	01	ข้าราชการ / เจ้าหน้าที่ หน่วยงานของรัฐ	
ไม่มีงานทำก่อนการศึกษา มีงานทำหลังจบการศึกษา	1 มีงานทำ	1 มีงานทำ	01	ข้าราชการ / เจ้าหน้าที่ หน่วยงานของรัฐ	
ยังไม่มีงานทำ	3 ยังไม่มีงานทำ	3 ยังไม่มีงานทำ			
ยังไม่มีงานทำ	3 ยังไม่มีงานทำ	3 ยังไม่มีงานทำ			

ระดับ 2 ระดับ	ระดับปริญญาตรี			
ระดับ 3 ระดับ	(ทั้งหมด)			
สาขา	(ทั้งหมด)			
นับจำนวน ของ ชื่อคณะ		มีงานทำ 3 สถานะ	ประกัน มคว	
กลุ่มสาขา	ชื่อคณะ1	1 มีงานทำ	3 ยังไม่มีงานทำ	4 กำลังศึกษาต่อ
1 วิทยาศาสตร์สุขภาพ	คณะกายภาพบำบัด	51	23	
	คณะทันตแพทยศาสตร์	58	1	
	คณะพยาบาลศาสตร์	42	29	
	คณะพลศึกษา	187	198	15
	คณะแพทยศาสตร์	140		3
	คณะเภสัชศาสตร์	83	5	1
1 วิทยาศาสตร์สุขภาพ	ผลรวม	561	256	19
2 วิทยาศาสตร์ เทคโนโลยี	คณะเทคโนโลยีและนวัตกรรมผลิตภัณฑ์การเกษตร	71	62	9
	คณะวัฒนธรรมสิ่งแวดล้อมและการท่องเที่ยวเชิงนิเวศ	36	68	5
	คณะวิทยาศาสตร์	123	136	19
	คณะวิศวกรรมศาสตร์	123	118	12
	วิทยาลัยนวัตกรรมการสื่อสารสังคม	183	177	15
	วิทยาลัยอุตสาหกรรมสร้างสรรค์	13	3	1
2 วิทยาศาสตร์ เทคโนโลยี	ผลรวม	549	564	61
3 มนุษยศาสตร์ สังคมศาสตร์	คณะมนุษยศาสตร์	231	263	33
	คณะศิลปกรรมศาสตร์	86	121	7
	คณะศึกษาศาสตร์	42	11	
	คณะเศรษฐศาสตร์	85	59	4
	คณะสังคมศาสตร์	389	395	45
	วิทยาลัยนานาชาติเพื่อศึกษาความยั่งยืน	24	53	6
	วิทยาลัยโพธิวิชชาลัย	19	26	1
	สำนักวิชาเศรษฐศาสตร์และนโยบายสาธารณะ	1		
3 มนุษยศาสตร์ สังคมศาสตร์	ผลรวม	877	928	96
ผลรวมทั้งหมด		1,987	1,748	176

คณะ	บัณฑิตที่	บัณฑิตที่	ร้อยละ	บัณฑิตที่	ร้อยละ	กำลัง	ไม่ได้
	สำเร็จการศึกษา	กรอกแบบสำรวจ		ที่ทำงานแล้ว			
<b>กลุ่มวิทยาศาสตร์สุขภาพ</b>	961	836	86.99	561	68.67	19	256
คณะกายภาพบำบัด	83	74	89.16	51	68.92		23
คณะทันตแพทยศาสตร์	59	59	100.00	58	98.31		1
คณะพยาบาลศาสตร์	115	71	61.74	42	59.15		29
คณะพลศึกษา	433	400	92.38	187	48.57	15	198
คณะแพทยศาสตร์	182	143	78.57	140	100.00	3	
คณะเภสัชศาสตร์	89	89	100.00	83	94.32	1	5
<b>กลุ่มวิทยาศาสตร์และเทคโนโลยี</b>	1,393	1,174	84.28	549	49.33	61	564
คณะเทคโนโลยีและนวัตกรรมผลิตภัณฑ์การเกษตร	142	142	100.00	71	53.38	9	62
คณะวัฒนธรรมสิ่งแวดล้อมและการท่องเที่ยวเชิงนิเวศ	115	109	94.78	36	34.62	5	68
คณะวิทยาศาสตร์	372	278	74.73	123	47.49	19	136
คณะวิศวกรรมศาสตร์	361	253	70.08	123	51.04	12	118
วิทยาลัยนวัตกรรมการสื่อสารสังคม	384	375	97.66	183	50.83	15	177
วิทยาลัยอุตสาหกรรมสร้างสรรค์	19	17	89.47	13	81.25	1	3
<b>กลุ่มมนุษยศาสตร์และสังคมศาสตร์</b>	2,272	1,901	83.67	877	48.59	96	928
คณะมนุษยศาสตร์	619	527	85.14	231	46.76	33	263
คณะศิลปกรรมศาสตร์	356	214	60.11	86	41.55	7	121

ตารางที่ 1							
ภาวะการดำเนินงานของบัณฑิตระดับปริญญาตรีที่ได้งานทำหรือประกอบอาชีพอิสระภายใน 1 ปี							
ปีการศึกษา 2564 ( รับปริญญาบัตร รุ่นปีการศึกษา 2563 )							
ข้อมูล ณ วันที่ 20 ธันวาคม 2564							
คณะ	บัณฑิตที่	บัณฑิตที่	ร้อยละ	บัณฑิตที่	ร้อยละ	กำลัง	ไม่ได้
	สำเร็จการศึกษา	กรอกแบบสำรวจ		ที่ทำงานแล้ว			
คณะทันตแพทยศาสตร์	59	59	100.00	58	98.31		1
คณะเทคโนโลยีและนวัตกรรมผลิตภัณฑ์การเกษตร	142	142	100.00	71	53.38	9	62
คณะพยาบาลศาสตร์	115	71	61.74	42	59.15		29
คณะพลศึกษา	433	400	92.38	187	48.57	15	198
คณะแพทยศาสตร์	182	143	78.57	140	100.00	3	
คณะเภสัชศาสตร์	89	89	100.00	83	94.32	1	5
คณะมนุษยศาสตร์	619	527	85.14	231	46.70	33	263
คณะวัฒนธรรมสิ่งแวดล้อมและการท่องเที่ยวเชิงนิเวศ	115	109	94.78	36	34.82	5	68
คณะวิทยาศาสตร์	372	278	74.73	123	47.49	19	136
คณะวิศวกรรมศาสตร์	361	253	70.08	123	51.04	12	118
คณะศิลปกรรมศาสตร์	356	214	60.11	86	41.55	7	121
คณะศึกษาศาสตร์	75	53	70.67	42	79.25		11
คณะเศรษฐศาสตร์	161	149	92.55	86	59.31	4	59
คณะกายภาพบำบัด	83	74	89.16	51	68.92		23
คณะสังคมศาสตร์	910	829	91.10	389	49.82	45	395
วิทยาลัยนวัตกรรมการสื่อสารสังคม	384	375	97.66	183	50.83	15	177
วิทยาลัยนานาชาติเพื่อศึกษาความยั่งยืน	100	83	83.00	24	31.17	6	53
วิทยาลัยโพรวิซชาลีย์	52	46	88.46	19	42.22	1	26
วิทยาลัยอุตสาหกรรมสร้างสรรค์	19	17	89.47	13	81.25	1	3
รวมทั้งหมด	4,627	3,911	84.53	1,987	53.20	176	1,748

สูตรการคำนวณ = บัณฑิตที่ได้งานทำแล้ว / ( บัณฑิตที่กรอกแบบสำรวจ + บัณฑิตที่กำลังศึกษาต่อ ) x 100

คณะ / สาขาวิชา	บัณฑิตที่	ทำงาน	ร้อยละ	ทำงาน	ร้อยละ
	ทำงานแล้ว	ตรงสาขา		ไม่ตรงสาขา	
คณะทันตแพทยศาสตร์	58	57	98.28	1	1.72
คณะเทคโนโลยีและนวัตกรรมผลิตภัณฑ์การเกษตร	71	38	53.52	33	46.48
คณะพยาบาลศาสตร์	42	41	97.62	1	2.38
คณะพลศึกษา	187	111	59.36	76	40.64
คณะแพทยศาสตร์	140	137	97.86	3	2.14
คณะเภสัชศาสตร์	83	75	90.36	8	9.64
คณะมนุษยศาสตร์	231	124	53.68	107	46.32
คณะวัฒนธรรมสิ่งแวดล้อมและการท่องเที่ยวเชิงนิเวศ	36	14	38.89	22	61.11
คณะวิทยาศาสตร์	123	82	66.67	41	33.33
คณะวิศวกรรมศาสตร์	123	90	73.17	33	26.83
คณะศิลปกรรมศาสตร์	86	55	63.95	31	36.05
คณะศึกษาศาสตร์	42	41	97.62	1	2.38
คณะกายภาพบำบัด	51	40	78.43	11	21.57
คณะสังคมศาสตร์	389	217	55.78	172	44.22
วิทยาลัยนวัตกรรมการสื่อสารสังคม	183	133	72.68	50	27.32
วิทยาลัยนานาชาติเพื่อศึกษาความยั่งยืน	24	10	41.67	14	58.33
วิทยาลัยโพรวิซชาลีย์	19	6	31.58	13	68.42
วิทยาลัยอุตสาหกรรมสร้างสรรค์	13	9	69.23	4	30.77
คณะเศรษฐศาสตร์	86	38	44.19	48	55.81
รวมทั้งหมด	1,987	1,318	66.33	669	33.67

## ภาคผนวกที่ 5

ตัวอย่าง

ข้อมูลตามตัวชี้วัด ตามสูตรการคำนวณของฝ่ายพัฒนาคุณภาพ  
ส่งให้ฝ่ายพัฒนาคุณภาพของมหาวิทยาลัย

คณะ	บัณฑิตที่	บัณฑิตที่	ร้อยละ	บัณฑิตที่	ร้อยละ	กำลัง	ไม่ได้
	สำเร็จการศึกษา	กรอกแบบสำรวจ		ที่ทำงานแล้ว			
คณะทันตแพทยศาสตร์	59	59	100.00	58	98.31		1
คณะเทคโนโลยีและนวัตกรรมผลิตภัณฑภัณฑ์การเกษตร	142	142	100.00	71	53.38	9	62
คณะพยาบาลศาสตร์	115	71	61.74	42	59.15		29
คณะพลศึกษา	433	400	92.38	187	48.57	15	198
คณะแพทยศาสตร์	182	143	78.57	140	100.00	3	
คณะเภสัชศาสตร์	89	89	100.00	83	94.32	1	5
คณะมนุษยศาสตร์	619	527	85.14	231	46.76	33	263
คณะวัฒนธรรมสิ่งแวดล้อมและการท่องเที่ยวเชิงนิเวศ	115	109	94.78	36	34.82	5	68
คณะวิทยาศาสตร์	372	278	74.73	123	47.49	19	136
คณะวิศวกรรมศาสตร์	361	253	70.08	123	51.04	12	118
คณะศิลปกรรมศาสตร์	356	214	60.11	86	41.55	7	121
คณะศึกษาศาสตร์	75	53	70.67	42	79.25		11
คณะเศรษฐศาสตร์	161	149	92.55	86	59.31	4	59
คณะกายภาพบำบัด	83	74	89.16	51	68.92		23
คณะสังคมศาสตร์	910	829	91.10	389	49.82	45	395
วิทยาลัยนวัตกรรมการสื่อสารสังคม	384	375	97.66	183	50.83	15	177
วิทยาลัยนานาชาติเพื่อศึกษาความยั่งยืน	100	83	83.00	24	31.17	6	53
วิทยาลัยโพธิวิชชาลัย	52	46	88.46	19	42.22	1	26
วิทยาลัยอุตสาหกรรมสร้างสรรค์	19	17	89.47	13	81.25	1	3
<b>รวมทั้งหมด</b>	<b>4,627</b>	<b>3,911</b>	<b>84.53</b>	<b>1,987</b>	<b>53.20</b>	<b>176</b>	<b>1,748</b>
สูตรการคำนวณ = บัณฑิตที่ได้งานทำแล้ว / ( บัณฑิตที่กรอกแบบสำรวจ - บัณฑิตที่กำลังศึกษาต่อ ) x 100							

คณะ / สาขาวิชา	บัณฑิตที่	บัณฑิตที่	ร้อยละ	บัณฑิตที่	ร้อยละ	กำลัง	บัณฑิต
	สำเร็จการศึกษา	กรอกแบบสำรวจ		ที่ทำงานแล้ว			
คณะทันตแพทยศาสตร์	59	59	100.00	58	98.31	0	1
ทันตแพทยศาสตร์	59	59	100.00	58	98.31		1
คณะพยาบาลศาสตร์	115	71	61.74	42	59.15		29
พยาบาลศาสตร์	115	71	61.74	42	59.15		29
คณะพลศึกษา	433	400	92.38	187	48.57	15	198
ผู้นำนักบริหาร	68	68	100.00	33		1	34
พลศึกษา(กศ.บ.)	74	73	98.65	25	37.31	6	42
วิทยาศาสตร์การกีฬาและการออกกำลังกาย	70	70	100.00	38	57.58	4	28
สาธารณสุขศาสตร์:สาธารณสุขชุมชน	51	46	90.20	26	57.78	1	19
สาธารณสุขศาสตร์:อนามัยสิ่งแวดล้อม	43	41	95.35	15	37.50	1	25
สาธารณสุขศาสตร์:อาชีวอนามัยและความปลอดภัย	58	33	56.90	24	72.73		9
สุขศึกษา(กศ.บ.)	34	34	100.00	12	37.50	2	20
สุขศึกษาและพลศึกษา (กศ.บ.)	35	35	100.00	14	40.00		21
คณะแพทยศาสตร์	182	143	78.57	140	100.00	3	



คณะ / สาขาวิชา	บัณฑิตที่	ทำงาน	ร้อยละ	ทำงาน
	ทำงานแล้ว	ตรงสาขา		ไม่ตรงสาขา
คณะทันตแพทยศาสตร์	58	57	98.28	1
คณะเทคโนโลยีและนวัตกรรมผลิตภัณฑ์การเกษตร	71	38	53.52	33
คณะพยาบาลศาสตร์	42	41	97.62	1
คณะพลศึกษา	187	111	59.36	76
คณะแพทยศาสตร์	140	137	97.86	3
คณะเภสัชศาสตร์	83	75	90.36	8
คณะมนุษยศาสตร์	231	124	53.68	107
คณะวัฒนธรรมสิ่งแวดล้อมและการท่องเที่ยวเชิงนิเวศ	36	14	38.89	22
คณะวิทยาศาสตร์	123	82	66.67	41
คณะวิศวกรรมศาสตร์	123	90	73.17	33
คณะศิลปกรรมศาสตร์	86	55	63.95	31
คณะศึกษาศาสตร์	42	41	97.62	1
คณะกายภาพบำบัด	51	40	78.43	11
คณะสังคมศาสตร์	389	217	55.78	172
วิทยาลัยนวัตกรรมการสื่อสารสังคม	183	133	72.68	50
วิทยาลัยนานาชาติเพื่อศึกษาความยั่งยืน	24	10	41.67	14
วิทยาลัยโพรวิซาล์	19	6	31.58	13
วิทยาลัยอุตสาหกรรมสร้างสรรค์	13	9	69.23	4
คณะเศรษฐศาสตร์	86	38	44.19	48
รวมทั้งหมด	1,987	1,318	66.33	669

คณะ / สาขาวิชา	บัณฑิตที่	ทำงาน	ร้อยละ	ทำงาน	ร้อยละ
	สำเร็จการศึกษา	ตรงสาขา		ไม่ตรงสาขา	
คณะทันตแพทยศาสตร์	58	57	98.28	1	1.72
ทันตแพทยศาสตร์	58	57	98.28	1	1.72
คณะพยาบาลศาสตร์	42	41	97.62	1	2.38
พยาบาลศาสตร์	42	41	97.62	1	2.38
คณะพลศึกษา	187	111	59.36	76	40.64
ผู้นำันนทานการ	33	9	27.27	24	72.73
พลศึกษา(กศ.บ.)	25	15	60.00	10	40.00
วิทยาศาสตร์การกีฬาและการออกกำลังกาย	38	27	71.05	11	28.95
สาธารณสุขศาสตร์:สาธารณสุขชุมชน	26	13	50.00	13	50.00
สาธารณสุขศาสตร์:อนามัยสิ่งแวดล้อม	15	10	66.67	5	33.33
สาธารณสุขศาสตร์:อาชีวอนามัยและความปลอดภัย	24	24	100.00		0.00
สุขศึกษา(กศ.บ.)	12	7	58.33	5	41.67
สุขศึกษาและพลศึกษา (กศ.บ.)	14	6	42.86	8	57.14
คณะแพทยศาสตร์	140	137	97.86	3	2.14
แพทยศาสตร์	131	128	97.71	3	2.29
แพทยศาสตร์ (โครงการร่วมข)	9	9	100.00		0.00

## ภาคผนวกที่ 6

ตัวอย่าง

เผยแพร่ข้อมูล ในเว็บไซต์ของส่วนแผนและยุทธศาสตร์



ด่วนโหลด > งานรายงานและเผยแพร่

**ภาวะการมีงานทำของนักเขต ปีการศึกษา 2564** **NEW!**

Title
สรุปร้อยละของนักเขต ระดับปริญญาตรี ที่ได้งานทำหรือประกอบอาชีพอิสระภายใน 1 ปี รุ่นปีการศึกษา 2563 ( ข้อมูล ณ วันที่ 20 ธันวาคม 2564 )
สรุปร้อยละของนักเขตระดับปริญญาตรีที่ทำงานแล้วและทำงานตรงกับสาขาที่เรียน รุ่นปีการศึกษา 2563 ( ข้อมูล ณ วันที่ 20 ธันวาคม 2564 )

**แบบฟอร์มการกรอกผลการปฏิบัติงาน เพื่อจัดทำรายงานประจำปี 2564 ส่วนแผนและยุทธศาสตร์** **NEW!**

Title
1. แบบฟอร์มการกรอกผลการปฏิบัติงาน เพื่อจัดทำรายงานประจำปี 2564 (งานวิเคราะห์ งานแผนงบประมาณ งานติดตามฯ งานประเมินผล งานวาง
2. แบบฟอร์มการกรอกผลการปฏิบัติงาน เพื่อจัดทำรายงานประจำปี 2564 (งานราชการและบริหารทั่วไป)

ตารางที่ 1  
ภาวะการมีงานทำของบัณฑิตระดับปริญญาตรีที่ได้งานทำหรือประกอบอาชีพอิสระภายใน 1 ปี  
ปีการศึกษา 2564 ( รับปริญญาบัตร รุ่นปีการศึกษา 2563 )

ข้อมูล ณ วันที่ 20 ธันวาคม 2564

คณะ	บัณฑิตที่สำเร็จการศึกษา	บัณฑิตที่กรอกแบบสำรวจ	ร้อยละ	บัณฑิตที่ทำงานแล้ว	ร้อยละ	กำลังศึกษาต่อ	ไม่ได้ทำงาน
คณะทันตแพทยศาสตร์	59	59	100.00	58	98.31		1
คณะเทคโนโลยีและนวัตกรรมผลิตภัณฑ์การเกษตร	142	142	100.00	71	53.38	9	62
คณะพยาบาลศาสตร์	115	71	61.74	42	59.15		29
คณะพลศึกษา	433	400	92.38	187	48.57	15	198
คณะแพทยศาสตร์	182	143	78.57	140	100.00	3	
คณะเภสัชศาสตร์	89	89	100.00	83	94.32	1	5
คณะมนุษยศาสตร์	619	527	85.14	231	46.76	33	263
คณะวัฒนธรรมสิ่งแวดล้อมและการท่องเที่ยวเชิงนิเวศ	115	109	94.78	36	34.62	5	68
คณะวิทยาศาสตร์	372	278	74.73	123	47.49	19	136
คณะวิศวกรรมศาสตร์	361	253	70.08	123	51.04	12	118
คณะศิลปกรรมศาสตร์	356	214	60.11	86	41.55	7	121
คณะศึกษาศาสตร์	75	53	70.67	42	79.25		11
คณะเศรษฐศาสตร์	161	149	92.55	86	59.31	4	59

ตารางที่ 2

ภาวะการมีงานทำของบัณฑิตระดับปริญญาตรีที่ทำงานแล้ว จำแนกตามบัณฑิตที่ทำงานตรงสาขา  
ปีการศึกษา 2564 ( รับปริญญาบัตร รุ่นปีการศึกษา 2563 )

ข้อมูล ณ วันที่ 20 ธันวาคม 2564

คณะ / สาขาวิชา	บัณฑิตที่ทำงานแล้ว	ทำงานตรงสาขา	ร้อยละ	ทำงานไม่ตรงสาขา	ร้อยละ
คณะทันตแพทยศาสตร์	58	57	98.28	1	1.72
คณะเทคโนโลยีและนวัตกรรมผลิตภัณฑ์การเกษตร	71	38	53.52	33	46.48
คณะพยาบาลศาสตร์	42	41	97.62	1	2.38
คณะพลศึกษา	187	111	59.36	76	40.64
คณะแพทยศาสตร์	140	137	97.86	3	2.14
คณะเภสัชศาสตร์	83	75	90.36	8	9.64
คณะมนุษยศาสตร์	231	124	53.68	107	46.32
คณะวัฒนธรรมสิ่งแวดล้อมและการท่องเที่ยวเชิงนิเวศ	36	14	38.89	22	61.11
คณะวิทยาศาสตร์	123	82	66.67	41	33.33
คณะวิศวกรรมศาสตร์	123	90	73.17	33	26.83
คณะศิลปกรรมศาสตร์	86	55	63.95	31	36.05
คณะศึกษาศาสตร์	42	41	97.62	1	2.38

## ภาคผนวกที่ 7

ตัวอย่าง  
บทสรุปสำหรับผู้บริหาร



## สำเนาฉบับ

## บันทึกข้อความ

ส่วนงาน สำนักงานอธิการบดี ส่วนแผนและยุทธศาสตร์ โทร. 15696

ที่ อว 8702.6/ 200 วันที่ 23 มีนาคม 2563

เรื่อง บทสรุปภาวะการดำเนินงานของบัณฑิต รุ่นปีการศึกษา 2561-2562 สำหรับผู้บริหาร

เรียน รองอธิการบดีฝ่ายวางแผนและพัฒนา

ตามที่มหาวิทยาลัยจัดให้มีการสำรวจภาวะการดำเนินงานของบัณฑิต รุ่นปีการศึกษา 2561-2562 โดยกำหนดให้บัณฑิตกรอกแบบสำรวจภาวะการดำเนินงานผ่านระบบออนไลน์ของมหาวิทยาลัย และมอบให้ฝ่ายสำรวจภาวะการดำเนินงานของบัณฑิตเก็บรวบรวมสถิติและสรุปผลการกรอกแบบสำรวจภาวะการดำเนินงานของบัณฑิต นั้น บัดนี้ ฝ่ายสำรวจภาวะการดำเนินงานของบัณฑิต ได้ดำเนินการเก็บรวบรวมสถิติ ณ วันที่ 15 พฤศจิกายน 2562 และจัดทำบทสรุปภาวะการดำเนินงานของบัณฑิต รุ่นปีการศึกษา 2561-2562 สำหรับผู้บริหาร เรียบร้อยแล้ว จึงขอส่งเอกสารบทสรุปดังกล่าวมายังท่าน จำนวน 1 ชุด

จึงเรียนมาเพื่อโปรดทราบ

*ดำรงศักดิ์ เกียรติ เพ็ชรดี*  
(นายดำรงศักดิ์ เกียรติ เพ็ชรดี)

นักวิเคราะห์นโยบายและแผน (ชำนาญการ)

น.ว.บ

*[Handwritten signature]*

ท.ว. ดำรงศักดิ์ เกียรติ เพ็ชรดี 20 มี.ค. 63  
กรร. Or



บทสรุปภาวะการดำเนินงานของบัณฑิต มศว รุ่นปีการศึกษา 2561-2562  
สำหรับผู้บริหาร

ตามที่มหาวิทยาลัยจัดให้มีการสำรวจภาวะการดำเนินงานของบัณฑิต รุ่นปีการศึกษา 2561-2562 โดยกำหนดให้บัณฑิตกรอกแบบสำรวจภาวะการดำเนินงานผ่านระบบออนไลน์ของมหาวิทยาลัย ฝ่ายสำรวจภาวะการดำเนินงาน ได้ดำเนินการเก็บรวบรวมสถิติ ณ วันที่ 15 พฤศจิกายน 2562 และสรุปผลการสำรวจภาวะการดำเนินงานของบัณฑิต รุ่นปีการศึกษา 2561-2562 โดยมีวัตถุประสงค์ดังนี้

1. เพื่อศึกษาภาวะการดำเนินงานและไม่ได้ทำงานของบัณฑิต
2. เพื่อศึกษาลักษณะอาชีพของบัณฑิตหลังจากการได้ทำงาน
3. เพื่อศึกษาความพึงพอใจของบัณฑิตที่มีต่องานที่ทำ
4. เพื่อศึกษาการนำความรู้ที่ได้จากการศึกษาไปประยุกต์ใช้กับการทำงาน
5. เพื่อศึกษาการศึกษาต่อของบัณฑิต

สรุปผลการสำรวจภาวะการดำเนินงานของบัณฑิตระดับปริญญาตรี รุ่นปีการศึกษา 2561-2562

ระดับปริญญาตรี	บัณฑิตทั้งหมด	4,622	คน		
	ตอบแบบสำรวจ ( สมบูรณ์ )	4,348	คน	ร้อยละ	94.07
	ไม่ตอบแบบสำรวจ	274	คน	ร้อยละ	5.93

แผนภูมิที่ 1 แสดงร้อยละของบัณฑิตระดับปริญญาตรีตอบแบบสำรวจและไม่ตอบแบบสำรวจ

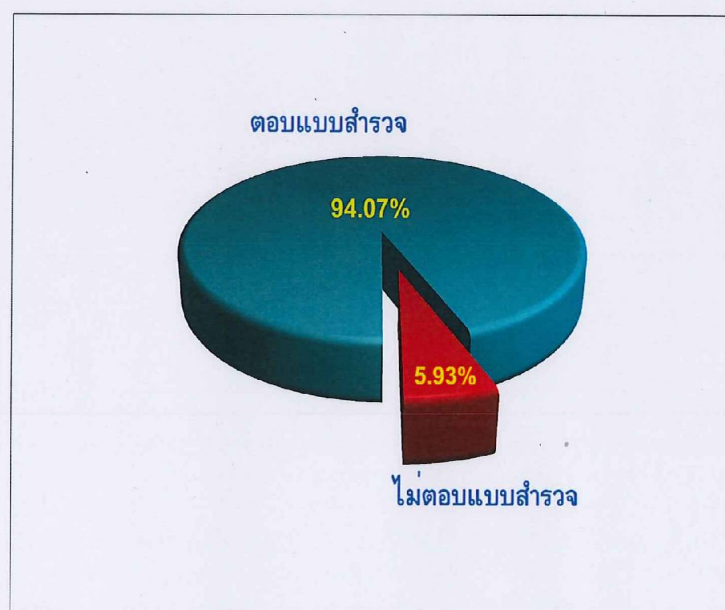

บัณฑิตตอบแบบสำรวจ จำแนกตามกลุ่มสาขาวิชา

กลุ่มสาขาวิชา	บัณฑิต ตอบแบบสำรวจ	บัณฑิตได้งานทำ		บัณฑิตไม่ได้ทำงาน		บัณฑิตศึกษาต่อ	
		จำนวน (คน)	ร้อยละ	จำนวน (คน)	ร้อยละ	จำนวน (คน)	ร้อยละ
วิทยาศาสตร์สุขภาพ	979	767	78.35	190	19.41	22	2.25
วิทยาศาสตร์และ เทคโนโลยี	1,464	681	46.52	663	45.29	120	8.20
มนุษยศาสตร์และ สังคมศาสตร์	1,905	1,056	55.43	738	38.74	111	5.83
รวมทั้งสิ้น	4,348	2,504	57.59	1,591	36.59	253	5.82

บัณฑิตได้งานทำ	2,504	คน	ร้อยละ 57.59
บัณฑิตไม่ได้ทำงาน	1,591	คน	ร้อยละ 36.59
บัณฑิตศึกษาต่อ	253	คน	ร้อยละ 5.82

แผนภูมิที่ 2 แสดงร้อยละของบัณฑิตได้งานทำ ไม่ได้ทำงาน และศึกษาต่อ

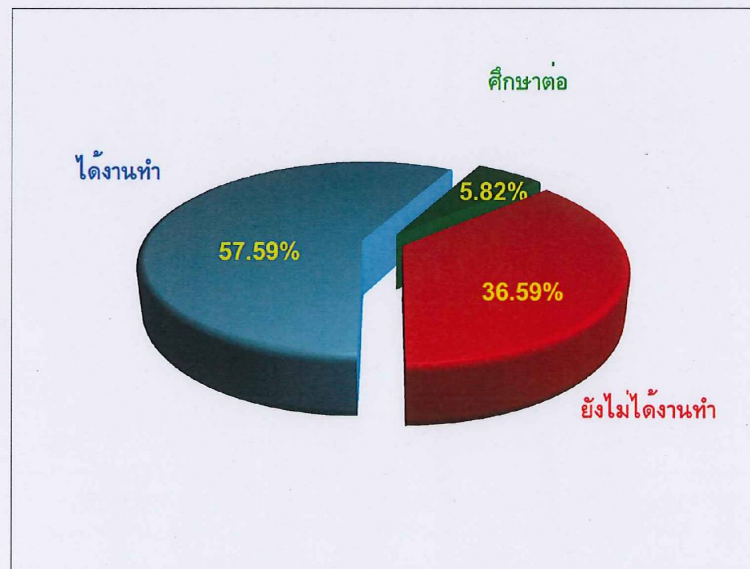





**ส่วนแผนและยุทธศาสตร์**  
มหาวิทยาลัยศรีนครินทรวิโรฒ

ส่วนแผนและยุทธศาสตร์ สำนักงานอธิการบดี ชั้น 5  
มหาวิทยาลัยศรีนครินทรวิโรฒ